

Herastrau

Casa de Inchiriat

CARACTERISTICI

- ▶ **ZONA:** Herastrau
- ▶ **Suprafata utila:** 380 mp
- ▶ **Nr. Dormitoare:** 5
- ▶ **Nr. camere:** 6
- ▶ **Nr. bai:** 4
- ▶ **Regim de inaltime:** S+P+E+M

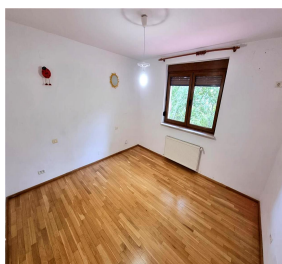

FINISAJE/DOTARI

- ▶ **Mobilat:** Nemobilat
- ▶ **Alte dotari:** Sistem de Alarma, AC, Centrala Termica, Geamuri Termopan, Faianta, Gresie, Parchet, Garaj, Jacuzzi, Camere Depozitare

DESCRIERE

Vila frumoasa si eleganta situata in una dintre cele mai bune zone din Bucuresti, fiind situat intre statia de metrou Aurel Vlaicu si Parcul Herastrau.

Subsol: open space cu chiuveta si camara;

Parter: living room de circa 56 mp, bucatarie mobilata si utilata cu terasa de 25 mp spre gradina, garaj, centrala termica, baie de serviciu, hol de intrare;

Etaj 1: 3 dormitoare, 2 bai;

Mansarda: mansarda inalta open space, 1 dormitor, o baie mare cu cada si Jacuzzi.

Gradina frumoasa cu arbori inalti ce ofera umbra si intimitate vara.

3.200 EUR

0,06 BITCOIN

1,47 ETHEREUM