

Herastrau

CARACTERISTICI

- ▶ **ZONA:** Herastrau
- ▶ **Suprafata utila:** 646.15 mp
- ▶ **Suprafata construita:** 621 mp
- ▶ **Suprafata Teren:** 355 mp
- ▶ **Nr. locuri de parcare:** 2
- ▶ **An constructie:** 1996
- ▶ **Regim de inaltime:** S+D+P+2E+M

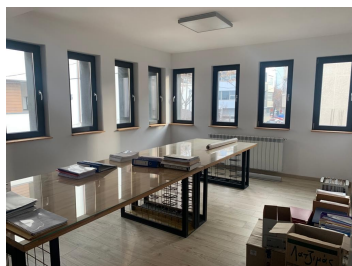

Desfasurare

- Suprafata construita: 621 mp
- Suprafata teren: 355 mp
- Suprafete utile: 646,15 mp
- Demisol: 95,5 mp
- Parter: 96,36 mp
- Etaj 1: 161,62 mp
- Etaj 2: 169,9 mp
- Mansarda: 122,77 mp

DESCRIERE

Imobilul este situat in zona de nord a orasului la cateva minute de parcul Herastrau. Pozitia unica ofera acces facil catre DN1, zona Baneasa, Aeroportul Otopeni dar si catre centrul orasului.

Facilitati:

- garaj 2 locuri
- centrala termica
- amenajari moderne
- constructie 1996 renovata si modernizata integral 2017;

PRET 1.900.000 EUR + TVA

REGATTA® - Leader of Romanian Real Estate Brands
Telefon: 021.232.90.12, 021.232.90.88 /// E-mail: office@regatta.ro

*Primirea acestei prezentari reprezinta acceptul dvs. ca orice negociere legata de acest imobil sa aiba loc in prezenta unui reprezentant al companiei Regatta.