RGT38518
Vezi oferta online

Dorobanti

Vanzare Apartament

4 camere

CARACTERISTICI

- **ZONA**: Dorobanti
- **Suprafata utila**: 150 mp
- **Nr. Dormitoare**: 3
- **Nr. camere**: 4
- **Nr. bai**: 3
- **Nr. locuri de parcare**: 1
- **Etaj**: Et. 4
- **Regim de inaltime**: P+4E
- **Balcoane**: 1

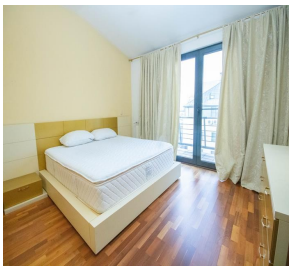

FINISAJE/DOTARI

- **Mobilat**: Mobilat, Utilat
- **Alte dotari**: AC, Centrala Termica, Conexiune Retea Vocea si Internet, Geamuri Termopan, Faianta, Gresie, Parchet

DESCRIERE

Acest frumos penthouse este situat la etajul 4 al unui imobil din zona Dorobanti - Floreasca, o zona foarte eleganta si selecta, avand in vecinatate tot ceea ce ai nevoie de la magazine alimentare, piata, restaurante, cafenele, spatii verzi scoli si licee si toate mijloacele de transport in comun.
Apartamentul este foarte luminos, avand o scara interioara si este situat la ultimul etaj 4/4.
Este divizat astfel: un living mare si luminos, bucatarie, balcon, o baie de serviciu iar urcand la etaj vom gasi 3 dormitoare si 2 bai.
Apartamentul are un loc de parcare.

480.000 EUR	6,27 BITCOIN	188,89 ETHEREUM

*Primirea acestei prezentari reprezinta acceptul dvs. ca orice negociere legata de acest imobil sa aiba loc in prezenta unui reprezentant al companiei Regatta.