RGT39210
Vezi oferta online

Corbeanca

# Casa de Vanzare

5 camere

## CARACTERISTICI

- **ZONA**: Corbeanca
- **Suprafata utila**: 330 mp
- **Suprafata Teren**: 2000 mp
- **Nr. Dormitoare**: 4
- **Nr. camere**: 5
- **Nr. bai**: 3
- **Nr. locuri de parcare**: 2
- **An constructie**: 2008
- **Regim de inaltime**: P+1+M
- **Nr. balcoane**: 1

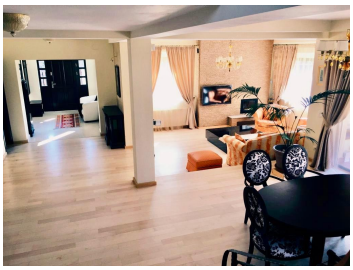

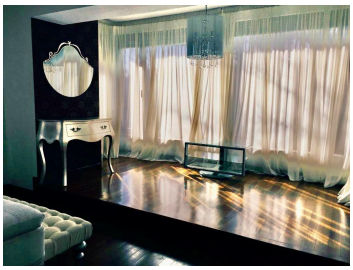

## FINISAJE/DOTARI

- **Mobilat**: Mobilat
- **Alte dotari**: Piscina, AC, Loc de Joaca pentru copii, Centrala Termica, Conexiune Retea Vocea si Internet, Geamuri Termopan, Faianta, Gresie, Parchet, Garaj, Gratar

## DESCRIERE

Vila de vanzare este dispusa P+1+M si a fost construita pe un teren de 2.000 mp situat la marginea padurii, in Corbeanca.
Construita cu atentie pana la cel mai mic detaliu, vila are 330 mp suprafata utila si este compartimentatata astfel:
- living - birou + dressing- 3 dormitoare- 1 dressing ce poate fi transformat in dormitor - mansarda open-space de 80 mp- camera tehnica + beci - 3 bai- garaj de 2 masini + camera tehnica si spalatorie.
Vila are toate utilitatile, este complet mobilata si utilata, lux.
Proprietatea beneficiaza de o curte superba, inconjurata de padure.
Piscina 12x4 m cu incalzire;
Jacuzzi outdoor;
Loc de joaca pentru copii: tiroliana, panou de catarare, casuta in copac, leagane,
Foisor cu gratar;
Cuptor;
Bucatarie de vara.
2 puturi;
Sistem de irigatii.

| | |
|---|---|
| 550.000 EUR | 9,48 BITCOIN |



*Primirea acestei prezentari reprezinta acceptul dvs. ca orice negociere legata de acest imobil sa aiba loc in prezenta unui reprezentant al companiei Regatta.