

Theodor Pallady

Inchiriere Spatii Comerciale

CARACTERISTICI

- ▶ **ZONA:** Theodor Pallady
- ▶ **Suprafata utila:** 1557 mp
- ▶ **Suprafata Teren:** 2000 mp
- ▶ **Nr. locuri de parcare:** 30
- ▶ **Regim de inaltime:** D+P+1E

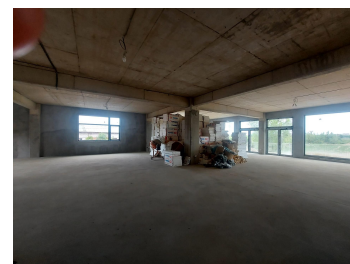
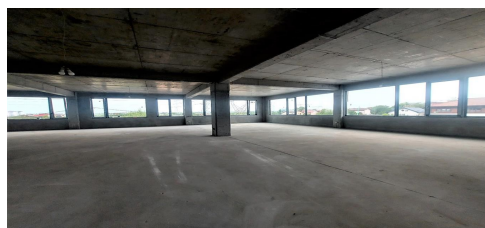

Desfasurare

Demisol: 248 mp

Parter: 630 mp

Etaj 1: 645 mp

Etaj tehnic: Spatiu tehnic 38 mp + terasa

Demisol: 1.000 euro/luna

Parter: 5.000 euro/luna

Etaj: 4.000 euro/luna

Integral: 10.000 Euro/luna

FINISAJE/DOTARI

- ▶ **Alte dotari:** AC, Incalzire Pardoseala, Geamuri Termopan, Centrala Termica

DESCRIERE

Imobilul este situat in zona b-dului Theodor Pallady, la 10 minute de mers pe jos de metrou. Este in apropiere de Autostrada Bucuresti - Constanta.

Facilitati:

Imobilul va fi finalizat pana la data de 15.08.2023

- grupuri sanitare;
- curent electric;
- incalzire pardoseala;
- centrala proprie;
Suprafata utila: 1.557 mp
Teren: 2.000 mp
(Aprox 30 locuri parcare)

10.000 EUR

0,40 BITCOIN

6,71 ETHEREUM