

Barbu Vacarescu

Inchiriere Spatii Comerciale

#### CARACTERISTICI

- ▶ **ZONA:** Barbu Vacarescu
- ▶ **Suprafata utila:** 390 mp
- ▶ **Suprafata construita:** 330 mp
- ▶ **Etaj:** S+P

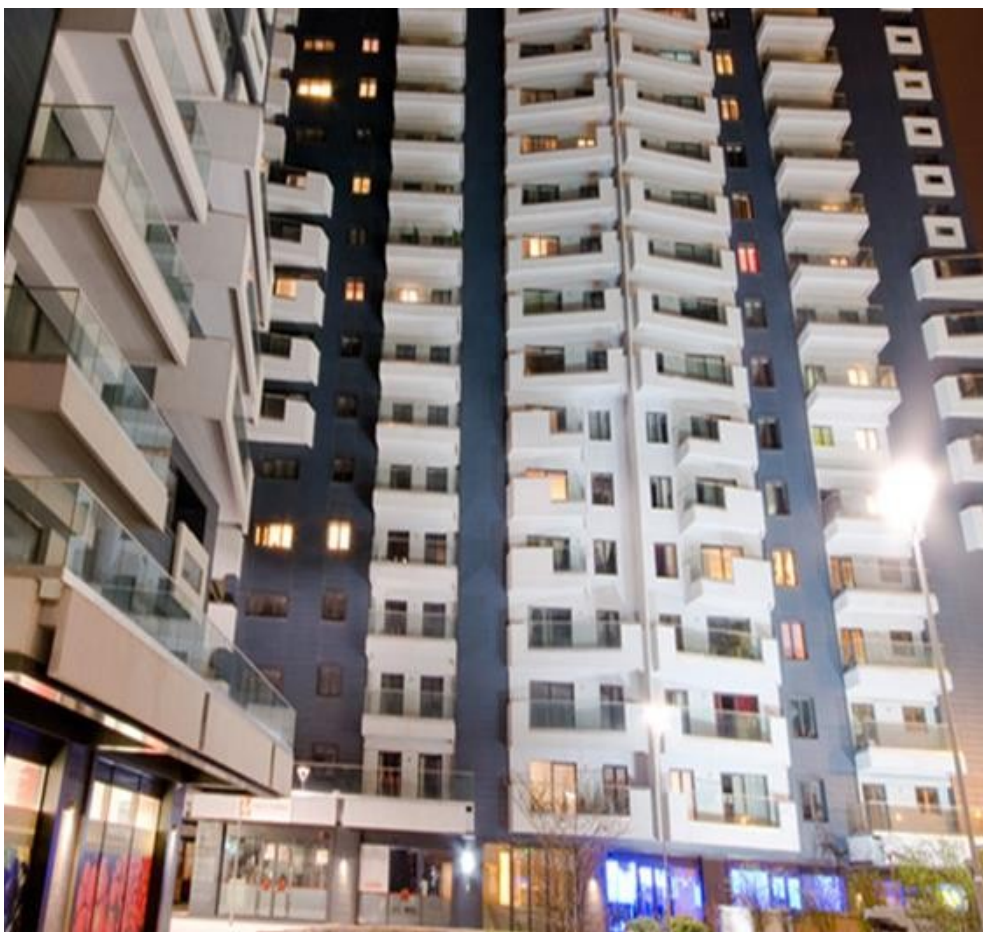

#### DESCRIERE

Cladirea este situata in zona de nord a Bucurestiului, cu acces imediat catre Fabrica de Glucoza si Bulevardul Barbu Vacarescu la cateva minute de metroul Pipera.

Parter: 330 mp

Subsol: 60 mp

In spatiu a functionat un restaurant.

15 €/mp/luna + TVA - parter

7 €/mp/luna + TVA - subsol

Mentenanata: 3 €/mp/luna + TVA

15 EUR mp + TVA

0,01 ETHEREUM mp + TVA