

Calea Victoriei

CARACTERISTICI

- ▶ **ZONA:** Calea Victoriei
- ▶ **Suprafata construita:** 506 mp
- ▶ **Suprafata Teren:** 187 mp
- ▶ **Regim de inaltime:** S+P+1E+M

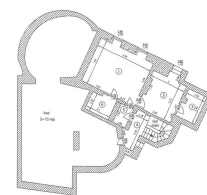
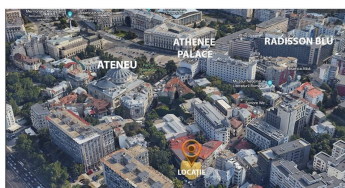
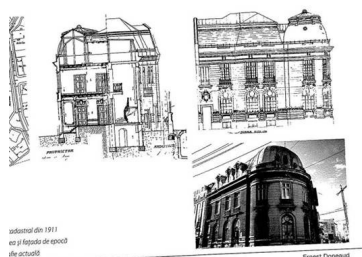

DESCRIERE	
Suprafata construita	506 mp
Suprafata teren	187 mp
Regim de inaltime	S+P+1E+M
Statut	Imobil
Tip	Cladire
Stare	Bun
Suprafata teren	187 mp

DESCRIERE

Acest frumos imobil este situat in centrul orasului Bucuresti, intr-o zona cu numeroase imobile in care s-a scris istorie de-a lungul veacurilor, in apropiere de Calea Victoriei si Ateneul Roman.

Aceasta cladire impresionanta a fost realizata in jurul anilor 1911 dupa planurile unui mare arhitect al vremii, Ernest Doneaud. In anul 1909 se depunea solicitarea de autorizare pentru imobilul familiei Mariei (1871 – 1930) si Alexandru Duca (1859 – 1914).

Stilul adoptat se incadreaza in cel beaux-arts francez, dar cu mai putine elemente decorative decat la alte resedinte somptuoase pe care le va proiecta Ernest Doneaud ulterior.

Casa avea initial subsol partial, parter si etaj iar ulterior fiind-i adaugate doua mansarde de 52, 50 mp.

Alaturi de Ernest Doneaud, in aceeasi zona ce abunda in cladiri reprezentative si opere arhitecturale valoroase, si-au pus puternic amprenta in zona si alti mari arhitecti ai Romaniei. Printre acestia ii putem mentiona pe Paul Gottereau, cel care a realizat printre altele, planurile Cladirea Bibliotecii Centrale Universitare, a Palatului Regal si a Palatul Casei de Economii si Consemnatiuni sau pe Albert Galleron, cel care, impreuna cu Constantin Baicoianu, realizeaza in 1886 planurile Ateneului Roman.

Suprafata teren: 187 mp
Suprafata teren conform masuratori cadastrale: 193 mp
Imobilul este dispus: S (partial) + P + 1E + M (partiala)
Suprafata construita la sol: 167 mp
Suprafata construita la sol conform masuratorile cadastrale: 171 mp
Suprafata construita desfasurata: 506 mp

3.500.000 EUR

55,73 BITCOIN

1.785,48 ETHEREUM