

Calea Vacaresti

Teren de Vanzare

CARACTERISTICI

- ▶ **ZONA:** Calea Vacaresti
- ▶ **Suprafata Teren:** 1417 mp
- ▶ **POT:** 40
- ▶ **CUT:** 4.5
- ▶ **Destinatie:** Rezidential
- ▶ **Nr. fronturi stradale:** 2

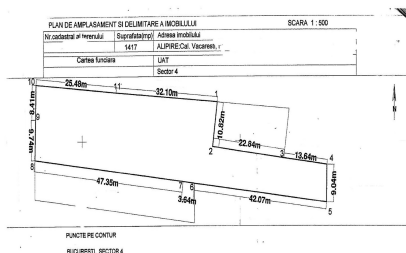
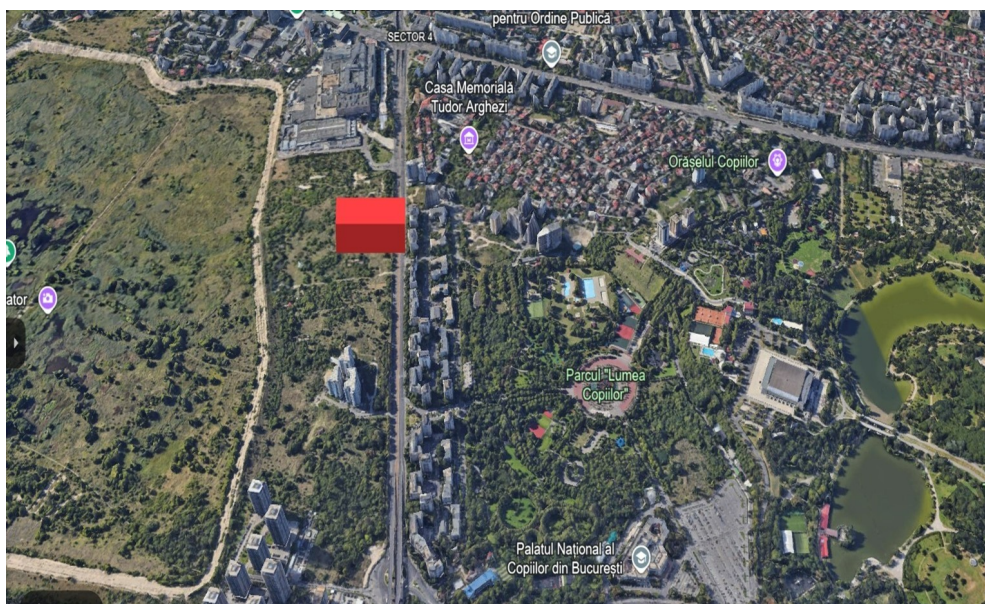

DESCRIERE

Imobilul este situat pe Calea Vacaresti, una dintre principalele artere din Bucureşti, care face legătura între zona centrală şi partea de sud a oraşului.

Se află în proximitatea Parcul Tineretului, Delta Vacaresti si a Mall Sun Plaza, oferind astfel acces facil la facilităţi comerciale, de recreere şi transport public.

Are acces la toate mijloacele de transport si se incadreaza intre 2 statii de metrou.

Informatii urbanistice preluate din CU prin care se mentin aceleasi conditiilor din vechea autorizatie de constructie:

POT 40%

CUT 4,5

Hmax. P+14Et

SUPRAFATA TEREN: 1.417 mp

DESCHIDERE: Dubla 57 m, 19 m

SITUATIE JURIDICA: Terenul este detinut de o persoana juridica

1.000 EUR mp + TVA

0,02 BITCOIN mp + TVA

0,53 ETHEREUM mp + TVA