

Piata Charles de Gaulle

Inchiriere Apartament

5 camere

CARACTERISTICI

- ▶ **ZONA:** Piata Charles de Gaulle
- ▶ **Suprafata utila:** 194 mp
- ▶ **Suprafata construita:** 425 mp
- ▶ **Nr. Dormitoare:** 4
- ▶ **Nr. camere:** 5
- ▶ **Nr. bai:** 3
- ▶ **Nr. locuri de parcare:** 3
- ▶ **Etaj:** 5
- ▶ **Regim de inaltime:** S+P+5E
- ▶ **Balcoane:** 1

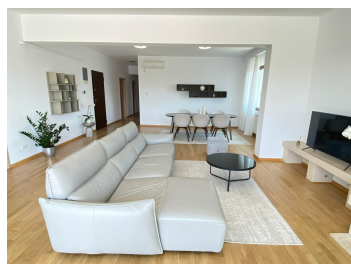

DESCRIERE

Apartamentul tip penthouse oferit spre inchiriere are o locatie premium in proximitatea Parcului Kiseleff si a pietei Charles de Gaulle, intr-o zona cu o multime de centre spa, restaurante, pub-uri, ambasade si acces extrem de usor catre toate punctele importante din Bucuresti. Penthouse-ul a fost complet renovat si este alcatuit din: living spatios si luminos cu dining si iesire intr-o terasa impresionanta de 157 mp, bucatarie, 4 dormitoare, dressinguri, 3 bai, holuri, 1 boxa la subsol si 3 locuri de parcare.

Amenajari/ finisaje:

- sistem de aer conditionat;
- bai echipate;
- bucatarie echipata;
- semineu;
- lift;
- 3 locuri de parcare in subteran;
- 1 camera de depozitare in subteran;

Suprafata totala construita inclusiv terasa: 425 mp

5.500 EUR + TVA

0,06 BITCOIN + TVA

1,40 ETHEREUM + TVA