

Corbeanca

Casa de Vanzare

4 camere

### CARACTERISTICI

- ▶ **ZONA:** Corbeanca
- ▶ **Suprafata utila:** 230 mp
- ▶ **Suprafata construita:** 265 mp
- ▶ **Suprafata Teren:** 290 mp
- ▶ **Nr. Dormitoare:** 3
- ▶ **Nr. camere:** 4
- ▶ **Nr. bai:** 3
- ▶ **An constructie:** 2022
- ▶ **Regim de inaltime:** P+1+M

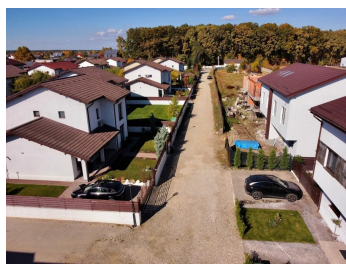

### DESCRIERE

Complexul este situat la marginea padurii, fiind un mediu propice pentru cei ce vor sa locuiasca intr-o zona nepoluata si linistita, departe de agitatia metropolitana. Padurea Tamasi, Moara Corbeanca, A0, DN1, Lidl, Penny, Carrefour, Hornbach, Therme, scoli si gradinite private si de stat.

Casele sunt P+1+M, structura este realizata din cadre de beton armat, cu placa peste etajul 1.

Casele sunt individuale cuplate (nu au perete comun, nu au fundatii comune, structura comuna, etc).

Suprafata terenului este de 290 mp.

Amprenta la sol a casei este de 80 mp.

Suprafata utila p+1 este de 134 mp, iar la mansarda suprafata utila este de 69 mp .

Finisajele interioare si exterioare sunt din materiale din import, de cea mai buna calitate si se pot personaliza la alegerea cumparatorului.

Curtea amenajata cu gazon tip rulou si sistem de aspersoare.

265.000 EUR

4,19 BITCOIN

133,75 ETHEREUM