

Mihai Bravu

CARACTERISTICI

- ▶ **ZONA:** Mihai Bravu
- ▶ **Suprafata utila:** 1183 mp
- ▶ **Nr. locuri de parcare:** 20
- ▶ **An constructie:** 2017

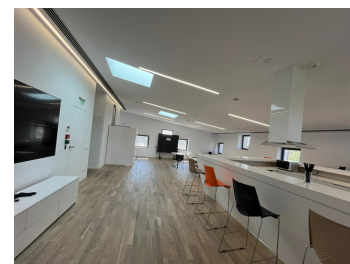
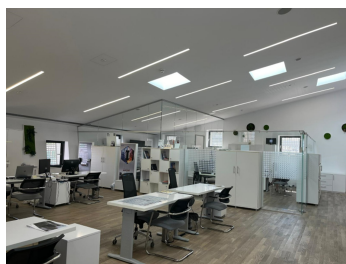
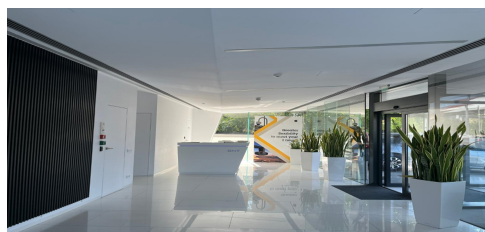

Desfasurare

Subsol + Demisol: 354 mp

Parter: 254 mp

Etaj 1: 322 mp

Etaj 2: 322 mp

Etaj 3: 176 mp

Teren: 567 mp

FINISAJE/DOTARI

- ▶ **Alte dotari:** Geamuri Termopan, Faianta, Gresie, Parchet

DESCRIERE

Cladirea este situata in imediata apropiere a Metroului Mihai Bravu, si la numai cateva minute distanta de Parcul Tineretului.

Arhitectura a fost conceputa sub forma unui cristal, cu multiple fafete.

Panourile perforate din dreptul ferestrelor au rolul de parasolare avand ca rezultat economia de energie.

Construc?ia are jumatați de nivel decalate pe inaltime, astfel incat sa se obtina suprafete open space între 150 mp și 250 mp, pe fiecare jum?tate de nivel. Pentru a materializa aceasta idee a fost nevoie sa suspendam spa?iile de lucru propriu-zise de nodul central compus din casa sc?rii, lift și grupuri sanitare.

Facilitati:

Finisaje de inalta calitate

Lift

14.500 EUR + TVA

0,25 BITCOIN + TVA

8,11 ETHEREUM + TVA