

Aviatorilor

Inchiriere Apartament

4 camere

### CARACTERISTICI

- ▶ **ZONA:** Aviatorilor
- ▶ **Suprafata utila:** 153 mp
- ▶ **Suprafata construita:** 183 mp
- ▶ **Nr. Dormitoare:** 3
- ▶ **Nr. camere:** 4
- ▶ **Nr. bai:** 3
- ▶ **Nr. locuri de parcare:** 1
- ▶ **Etaj:** 3
- ▶ **An constructie:** 2005
- ▶ **Compartimentare:** P+5E

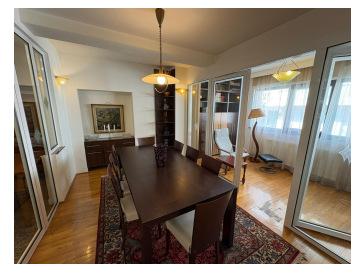
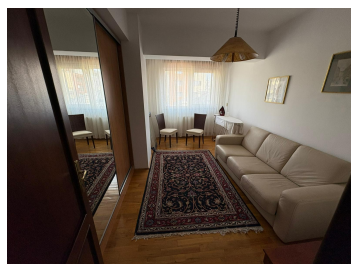

### FINISAJE/DOTARI

- ▶ **Mobilat:** Mobilat
- ▶ **Alte dotari:** Geamuri Termopan, Faianta, Gresie, Parchet, Garaj, Acces Asfaltat

### DESCRIERE

Apartament cu 3 dormitoare, lângă Parcul Herăstru și Piața Charles de Gaulle

Acest apartament elegant este situat la doar 1 minut de Piața Charles de Gaulle și la 100 de metri de Parcul Herăstru, una dintre cele mai frumoase și apreciate zone verzi din București.

Cu acces facil către Aeroportul Internațional Henri Coandă, Centrul Comercial Băneasa, IKEA și alte puncte de interes, locația îmbină perfect liniștea cu confortul urban.

Descrierea Proprietății

Suprafață utilă: 153 mp

Etaj: 3 într-un imobil construit în 2005 (P + 5 etaje)

Compartimentare: de comandat

Apartamentul este compus din:

Un living generos

3 dormitoare

3 grupuri sanitare

Un dressing spațios

1 loc de parcare subteran

1 box pentru depozitare

Finisaje și Dotări

Parchet

Gresie și faianță în baie și bucatărie

Geamuri termopan pentru izolație termică și fonică

Situat în zona de nord a Bucureștiului, într-un cartier rafinat și bine cunoscut, apartamentul se află în proximitatea unor restaurante selecte, cafenele, centre de fitness, saloane de înfrumusețare și terenuri de tenis.

Imobilul este frumos, construit cu materiale de înaltă calitate și foarte bine întreținut, conceput pentru a satisface cele mai înalte standarde — de la calitatea construcției, la suprafețele generoase și finisajele atent alese.

Disponibil imediat.

**2.300 EUR**

**0,04 BITCOIN**

**1,29 ETHEREUM**