

Floreasca

CARACTERISTICI

- ▶ **ZONA:** Floreasca
- ▶ **Suprafata utila:** 300 mp
- ▶ **Suprafata Teren:** 200 mp
- ▶ **Suprafata Gradina:** 80 mp
- ▶ **Nr. camere:** 8
- ▶ **Nr. locuri de parcare:** 2
- ▶ **An constructie:** 2002
- ▶ **Regim de inaltime:** D+P+2E

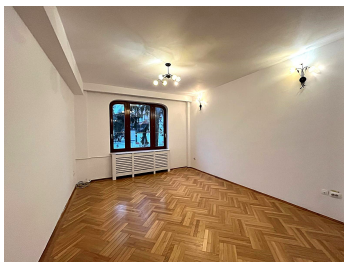

Desfasurare

Demisol: garaj, camera tehnica, camera 20 mp, gr. sanitar

Parter: 2 camere (36 mp, 14 mp) baie, bucatarie.

Etaj 1: 3 camere, 2 bai

Etaj 2: 2 camere (33 mp, 12 mp, baie).

FINISAJE/DOTARI

- ▶ **Mobilat:** Nemobilat
- ▶ **Alte dotari:** Supraveghere Video, AC, Centrala Termica, Faianta, Gresie, Parchet, Garaj, Geamuri Termopan

DESCRIERE

Vila este situata in Cartierul Floreasca in apropiere de Piata Floreasca, Cartierul Dorobanti si Parcul Floreasca. Acesul este facil atat catre centrul cat si catre nordul capitalei.

Facilitati:

Imobilul este constructie 2002 si a fost renovat recent.

Finisaje de calitate: tamplarie din lemn de stejar, parchet din lemn masiv, bucatarie utilata.

dispune de toate dotarile necesare functionarii in cele mai bune conditii.

- cablare telefonie si internet
- centrala termica
- curte amenajata
- sistem de securitate

- supraveghere video
- senzori de miscare
- videointerfon
- aer conditionat

4.800 EUR

0,09 BITCOIN

3,22 ETHEREUM