

Pitesti

Teren de Vanzare

CARACTERISTICI

- ▶ **ZONA:** Pitesti
- ▶ **Suprafata Teren:** 820 mp
- ▶ **Destinatie:** Rezidential

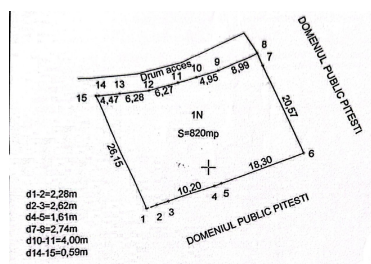
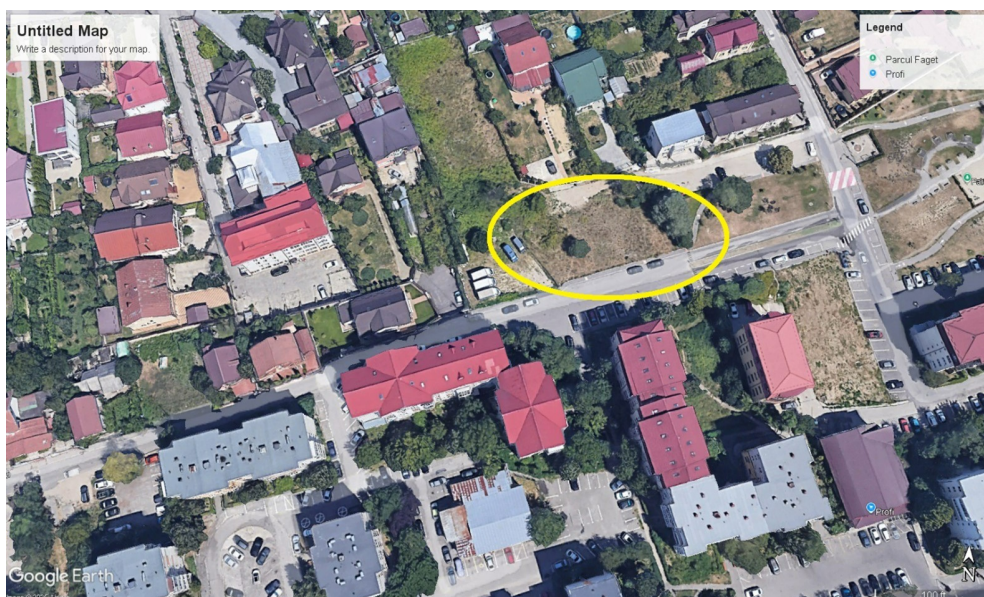

DESCRIERE

Terenul oferit spre vanzare are o locatie deosebita, avand in vecinatate Parcul Trivale. Parcul Trivale (sau P?durea Trivale) se afl? în partea vestic? a ora?ului Pite?ti. Parcul a fost amenajat începând cu anul 1900, sub îndrumarea arhitectului peisagist Edouard Redont. Se deschide la doar câteva minute de mers pe jos din centrul ora?ului, fiind foarte accesibil. Aleile pentru promenad?, zonele amenajate pentru recreere (restaurante/popasuri) precum „La Grot?” ?i „Cornul Vân?torului”, M?n?stirea Trivale sunt de asemenea puncte de interes din imediata proximitate a proprietatii oferite spre vanzare.

SUPRAFATA TEREN 820 mp
DESCHIDERE DRUM ACCES ~30 m

350 EUR mp

0,01 BITCOIN mp

0,18 ETHEREUM mp