

Aviatiei

Inchiriere Spatii Comerciale

CARACTERISTICI

- ▶ **ZONA:** Aviatiei
- ▶ **Suprafata utila:** 71.37 mp
- ▶ **Suprafata construita:** 123 mp
- ▶ **Nr. locuri de parcare:** 1
- ▶ **An constructie:** 2018
- ▶ **Regim de inaltime:** P
- ▶ **Vitrina:** 8.54

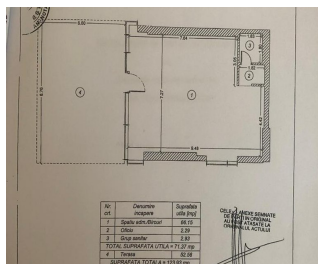

DESCRIERE

Spatiul este situat la intersectia dintre Bd Nicolae Caramfil si Soseaua Pipera intr-o zona exclusivista a capitalei., in ansamblul rezidential Herastrau –One United si in imediata vecinatate a zonei de birouri Pipera– Barbu Vacarescu.

Suprafata utila: 71.37 mp

Suprafata terasa: 52.56 mp

Spatiul este dispus pe Parter

Facilitati:

Deschidere 7.27 m

Grup sanitar

Spatiul este de tip open space.

Se preteaza pentru activitati comerciale/ birou/ medicale

2.300 EUR + TVA

0,04 BITCOIN + TVA

1,48 ETHEREUM + TVA