

## Sinaia

### CARACTERISTICI

- ▶ **ZONA:** Sinaia
- ▶ **Suprafata utila:** 400 mp
- ▶ **Suprafata Teren:** 2182 mp
- ▶ **Nr. camere:** 6
- ▶ **Nr. bai:** 7
- ▶ **An constructie:** 2000
- ▶ **Regim de inaltime:** D+P+1E+M

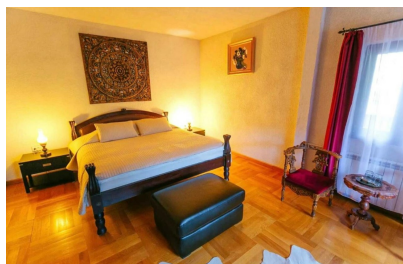

### FINISAJE/DOTARI

- ▶ **Mobilat:** Mobilat, Utilat
- ▶ **Alte dotari:** AC, Centrala Termica

### DESCRIERE

Pensiunea oferita spre vanzare este amplasata la intrarea în Sinaia, pe Calea Moroieni, la doar 300 m de DN1. Proprietatea beneficiaz? de acces rapid c?tre centrul sta?iunii ?i principalele atrac?ii turistice ale zonei. Pozi?ionarea excelent? ofer? lini?te, aer curat ?i priveli?ti c?tre Mun?ii Bucegi, fiind ideal? atât pentru locuire, cât ?i pentru activit??i turistice. Pensiunea este dispusa pe: D+P+1+M  
?6 camere, fiecare cu baie proprie  
?Living generos cu ?emineu ?i zon? de dining  
?Buc?t?rie complet utilat?  
?Teras? ?i spa?ii tehnice  
?7 b?i în total  
Finisaje premium: parchet din lemn masiv, mobilier de colec?ie din lemn masiv ?i tâmpl?rie din lemn cu geam termopan. Proprietatea se vinde complet mobilat? ?i utilat?. Curtea amenajat? dispune de locuri de parcare, foi?or ?i zone de relaxare. Pensiunea

beneficiaz? de toate utilit??ile ?i central? termic? proprie, fiind potrivit? at?at pentru locuire, c?at ?i pentru activitate turistic?.

585.000 EUR

11,45 BITCOIN

425,89 ETHEREUM